

**Neubau JVA Wittlich, Erweiterung und Sanierung 1.BA**

Preisträger  
Mario Hergueta

**Bauherr**

Landesbetrieb Liegenschafts- und Baubetreuung RLP

**Architekt**

Landesbetrieb LBB, Niederlassung Trier

Paulinstraße 58

54292 Trier

**Bauzeit**

2003-2010

**Art der Vergabe**

Beschränkter Wettbewerb

**Ausgelobte Summe für die künstlerische Ausgestaltung**

39.000,00 €

**Preisträger**

Mario Hergueta, geb. 1967 in Flörsheim,  
lebt in Nauheim und arbeitet in Rüsselsheim.

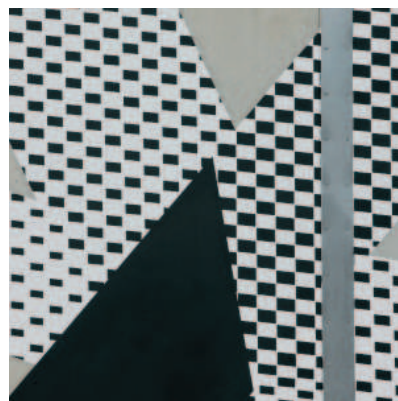
**Künstlerische Ausgestaltung**

Grundlage der Wandmalerei sind die Farben Schwarz und Weiß sowie das Einsetzen verschiedener Raster. Die Komposition aus unterschiedlich breiten und langen diagonalen Flächen und Rastern korrespondiert mit den vertikalen Elementen der Edelstahlbänder. Sie geben ein tektonisches Raster vor, welches von den diagonalen großformatigen Stabformen und Rasterflächen kontrapunktiert wird. Die Rasterflächen öffnen scheinbar den Raum. Es wird eine Neugliederung und Akzentuierung der Wandflächen erzielt. Die Materialität der Mauer, deren Farbigekeit und auch Fleckigkeit wird als Bildgrund genutzt. Der durchscheinende Untergrund birgt einen Raum illusionistischer Tiefe. Die künstlerische Setzung ist als ein integraler Bestandteil der Mauer erfahrbar und weiträumig sichtbar.

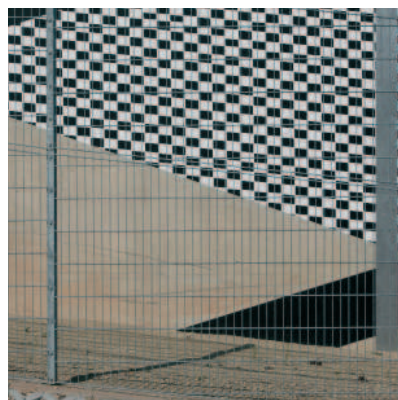

Fotos:  
Dr. Jörg Heieck