

Schnitt A-A | FWT TH3 Längs  
M 1:50

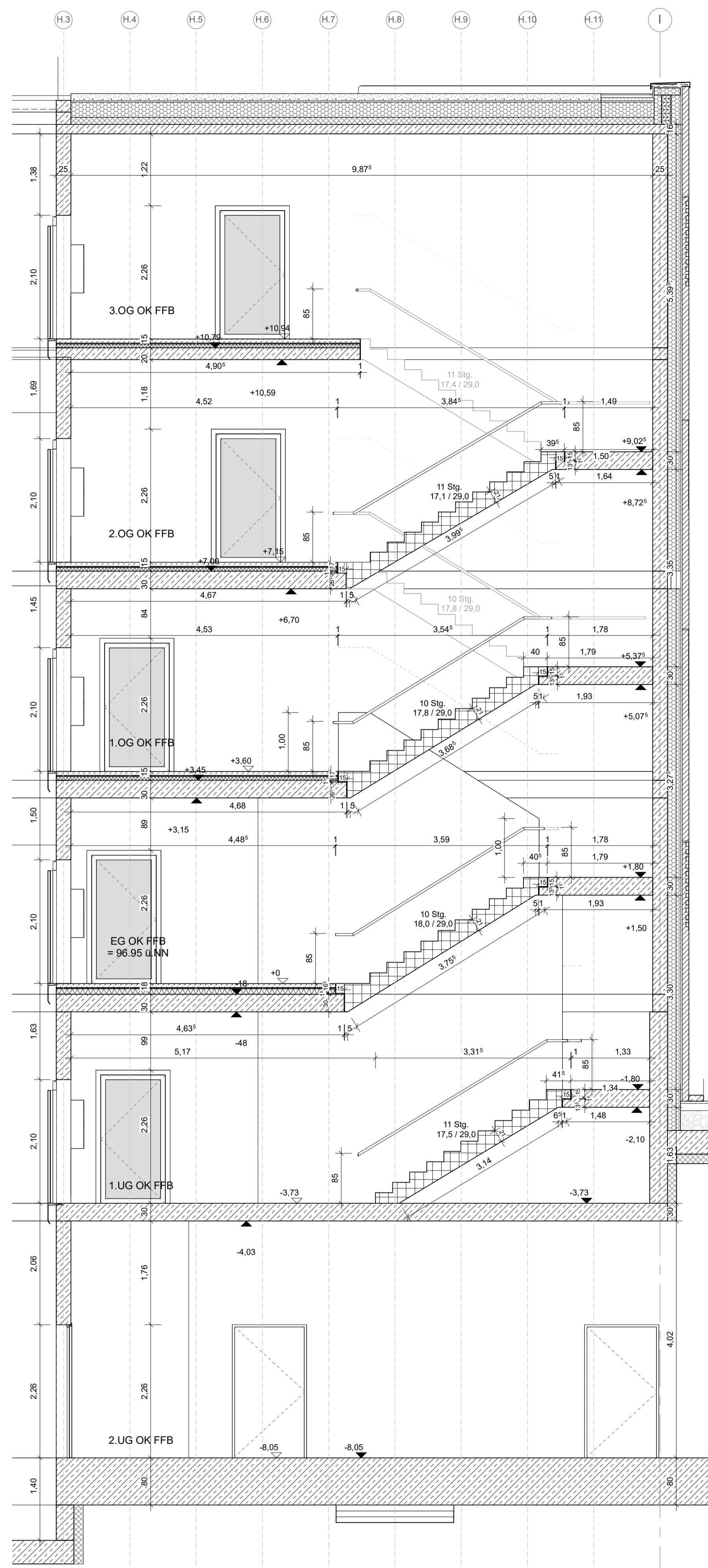

Schnitt B-B | FWT TH3 Längs  
M 1:50

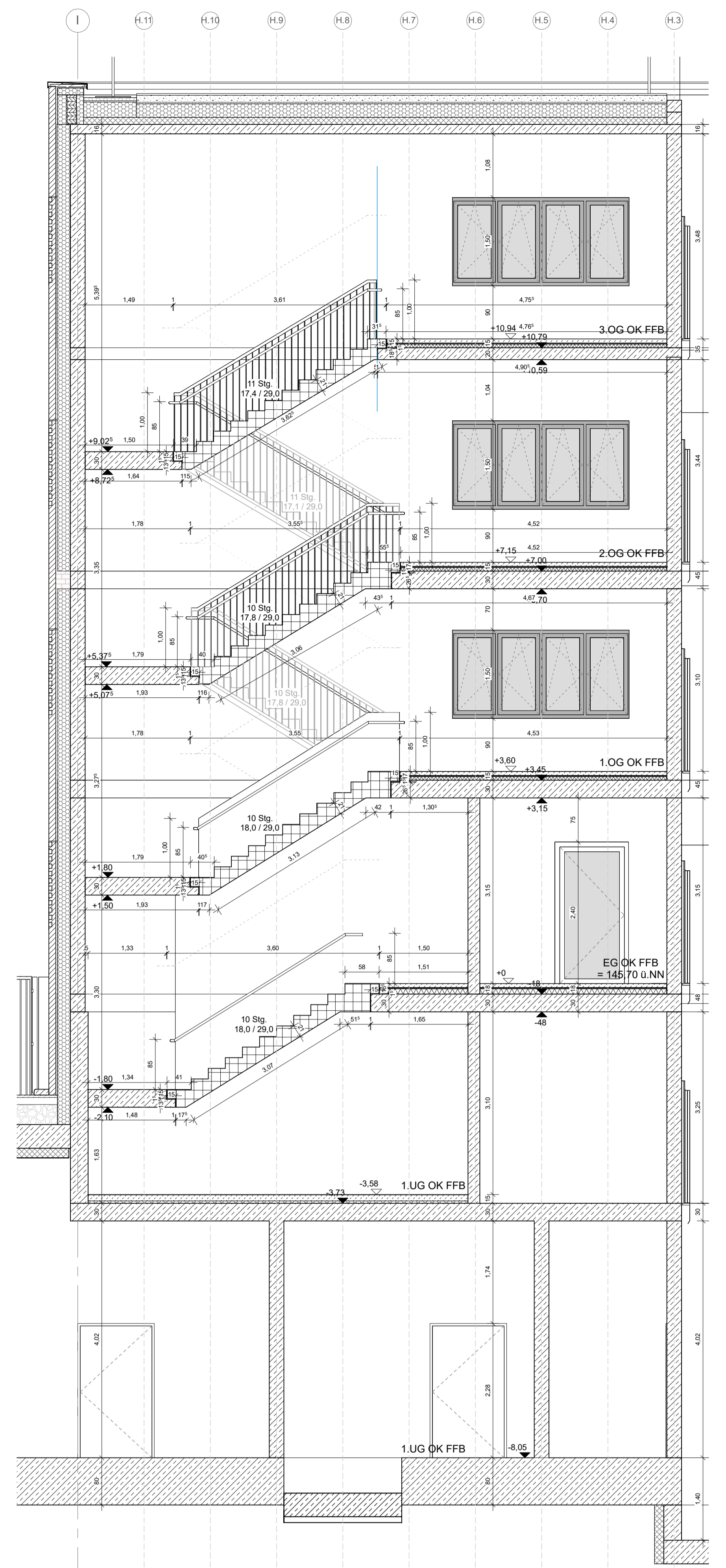

Schnitt B-B | FWT TH3 Geländer Längs  
M 1:50

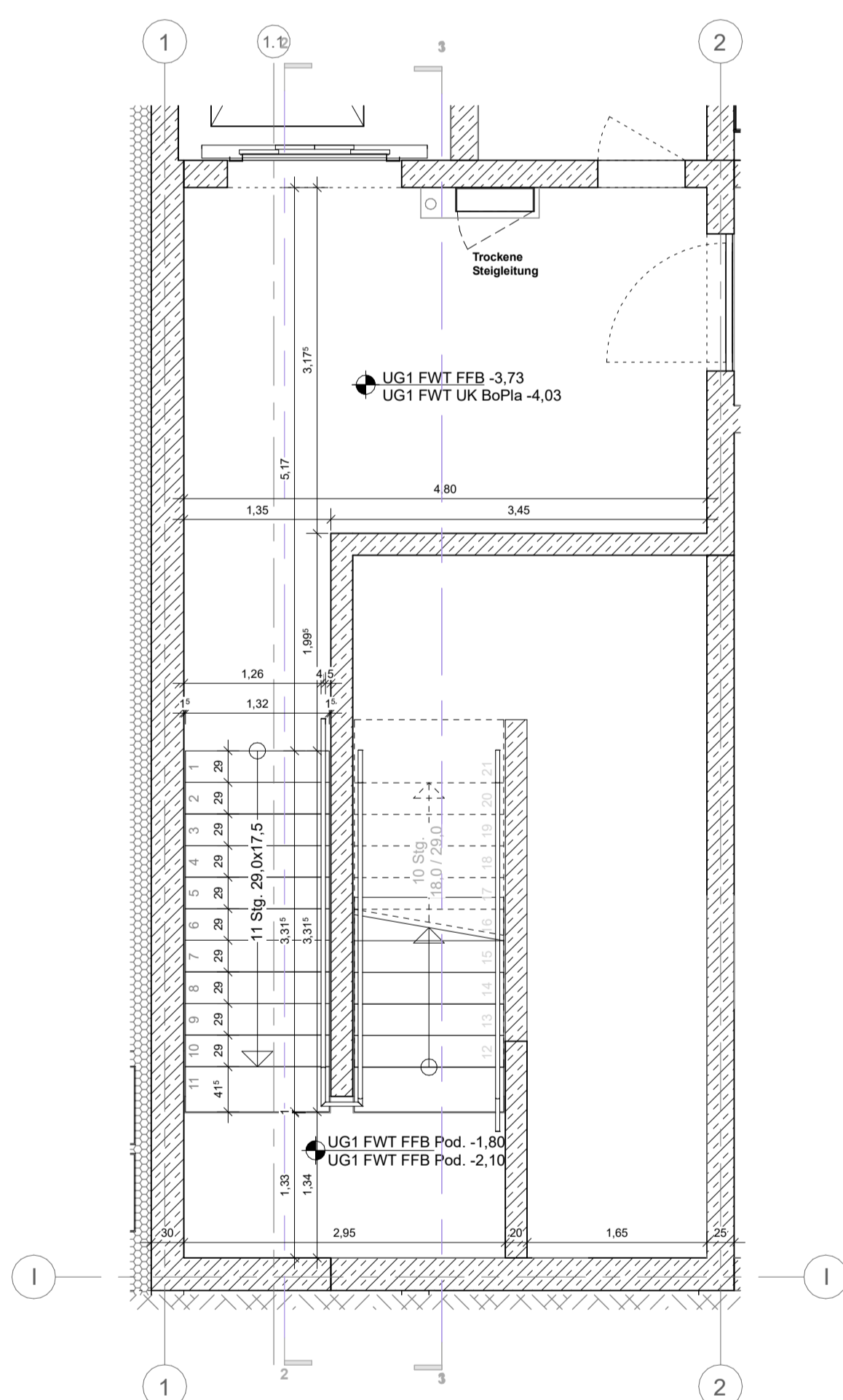

FWT - UG 01 - TH3  
M 1:50

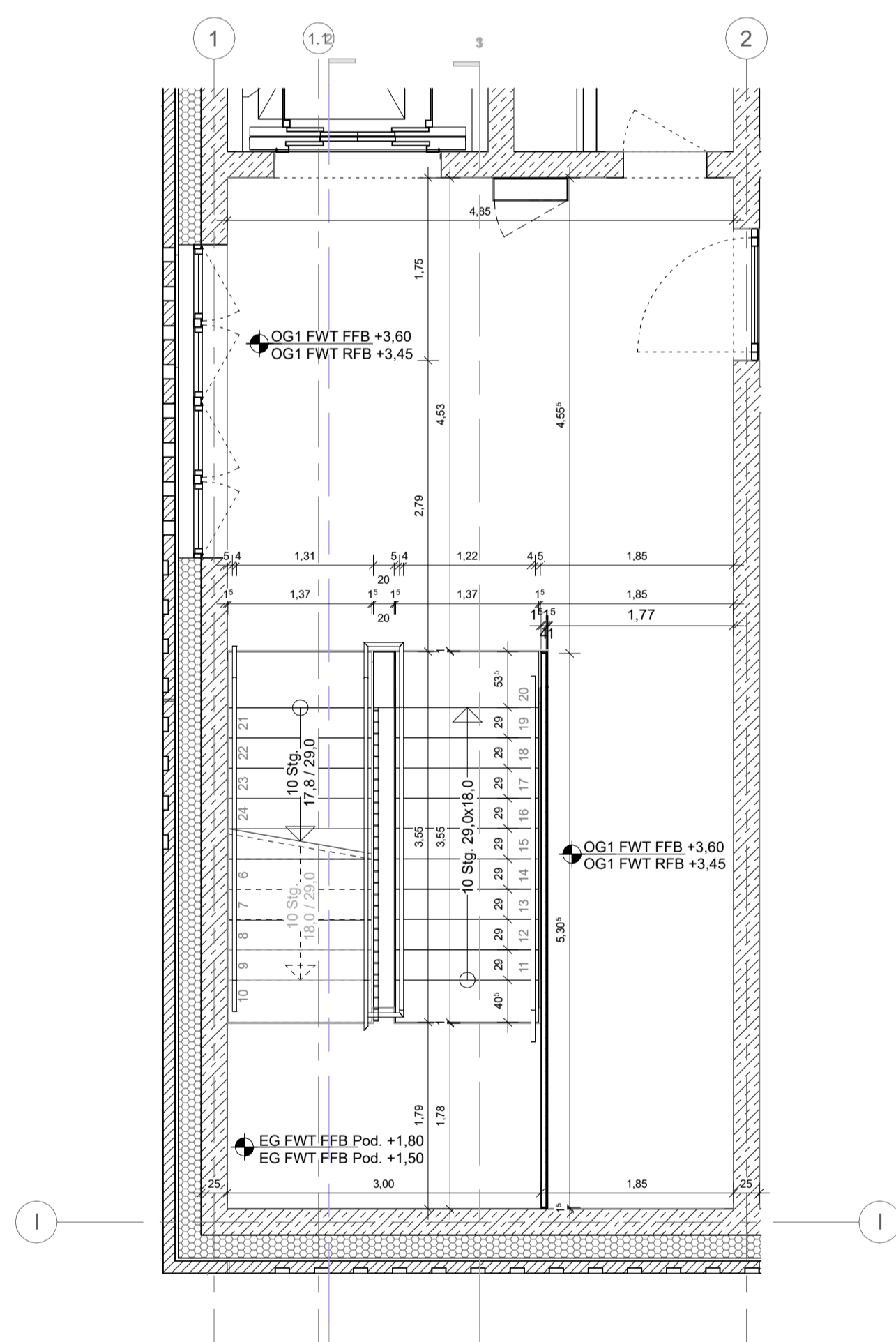

FWT - OG 01 - TH3  
M 1:50

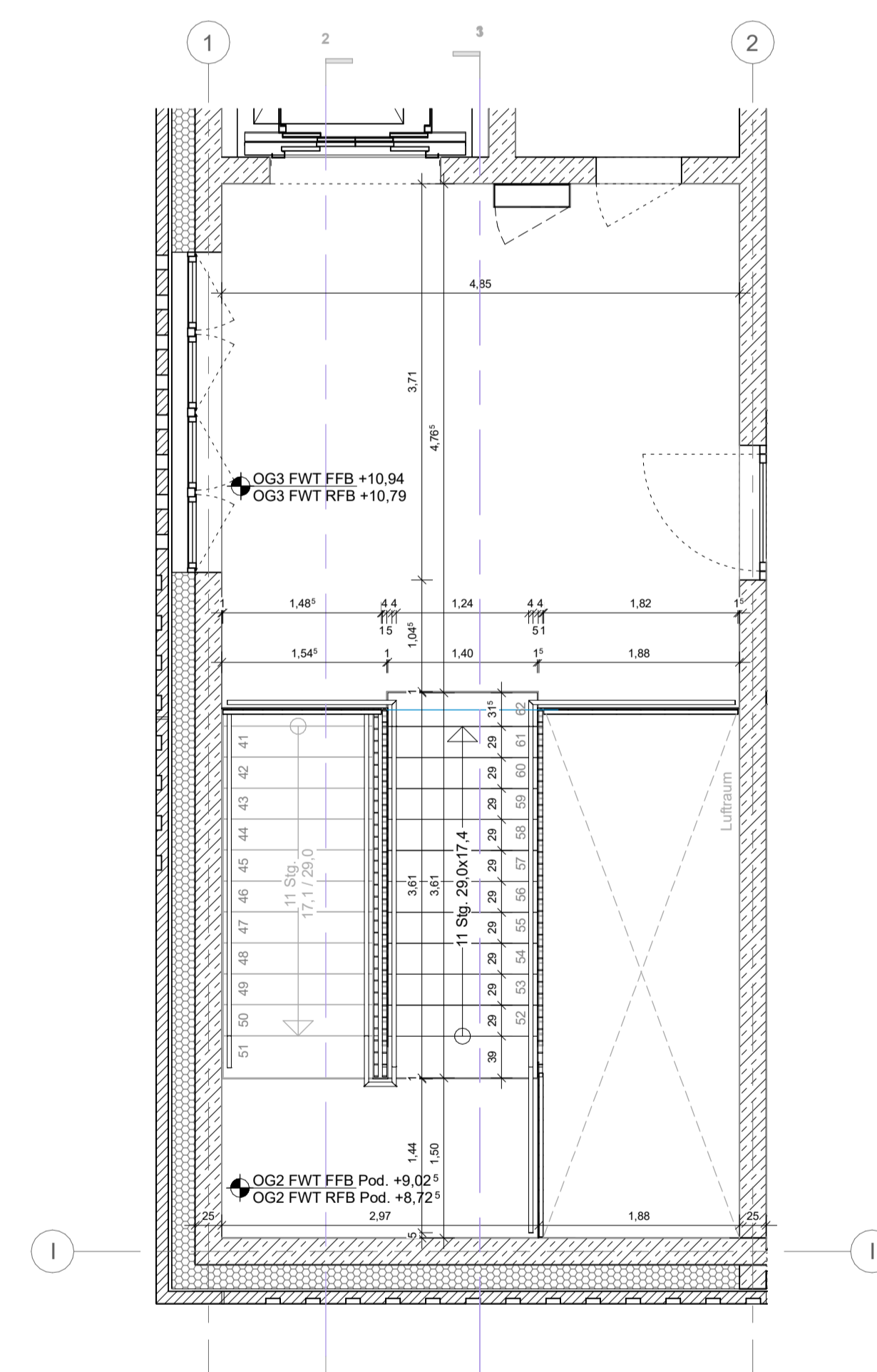

FWT - OG 03 - TH3  
M 1:50

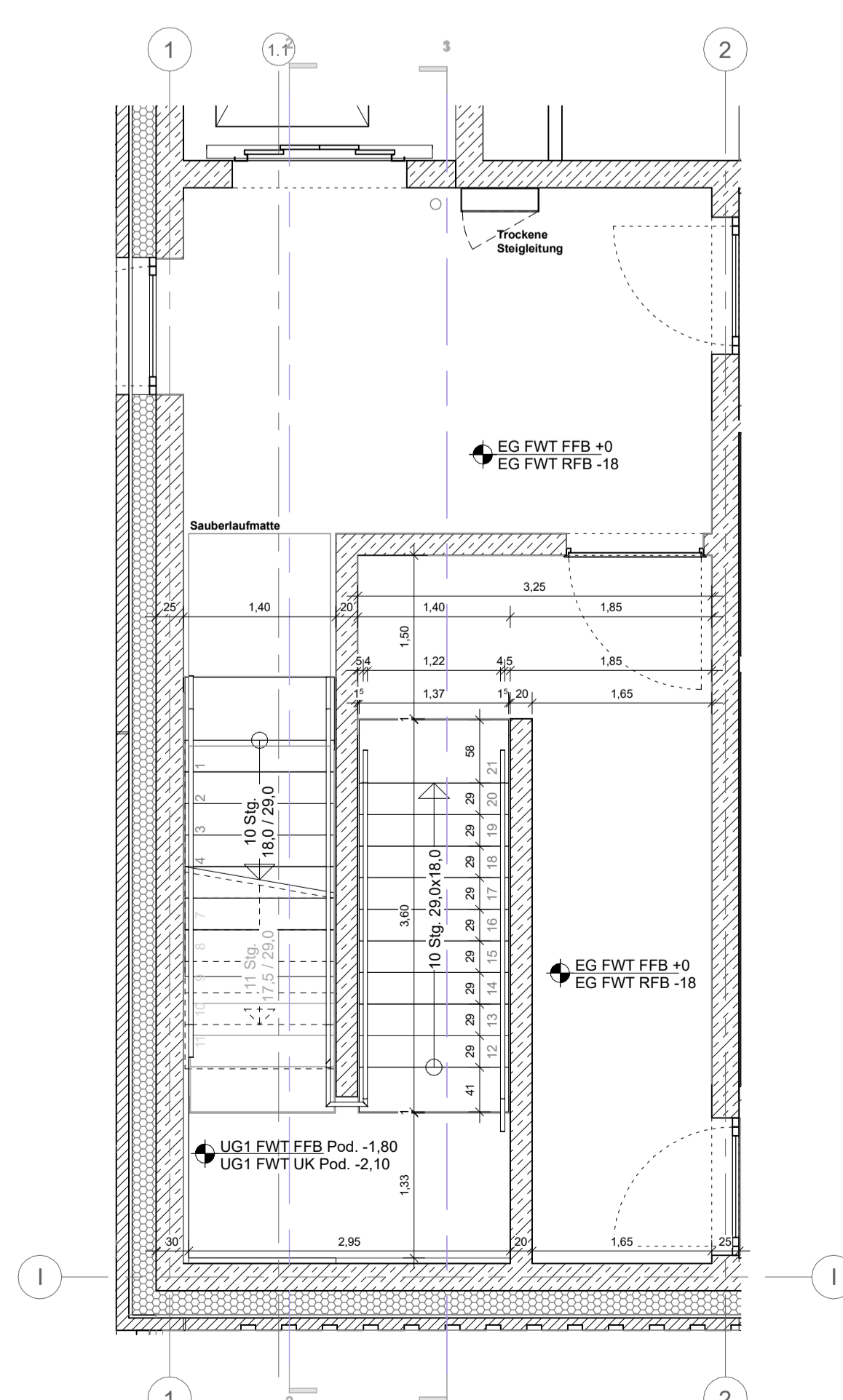

FWT - EG - TH3  
M 1:50

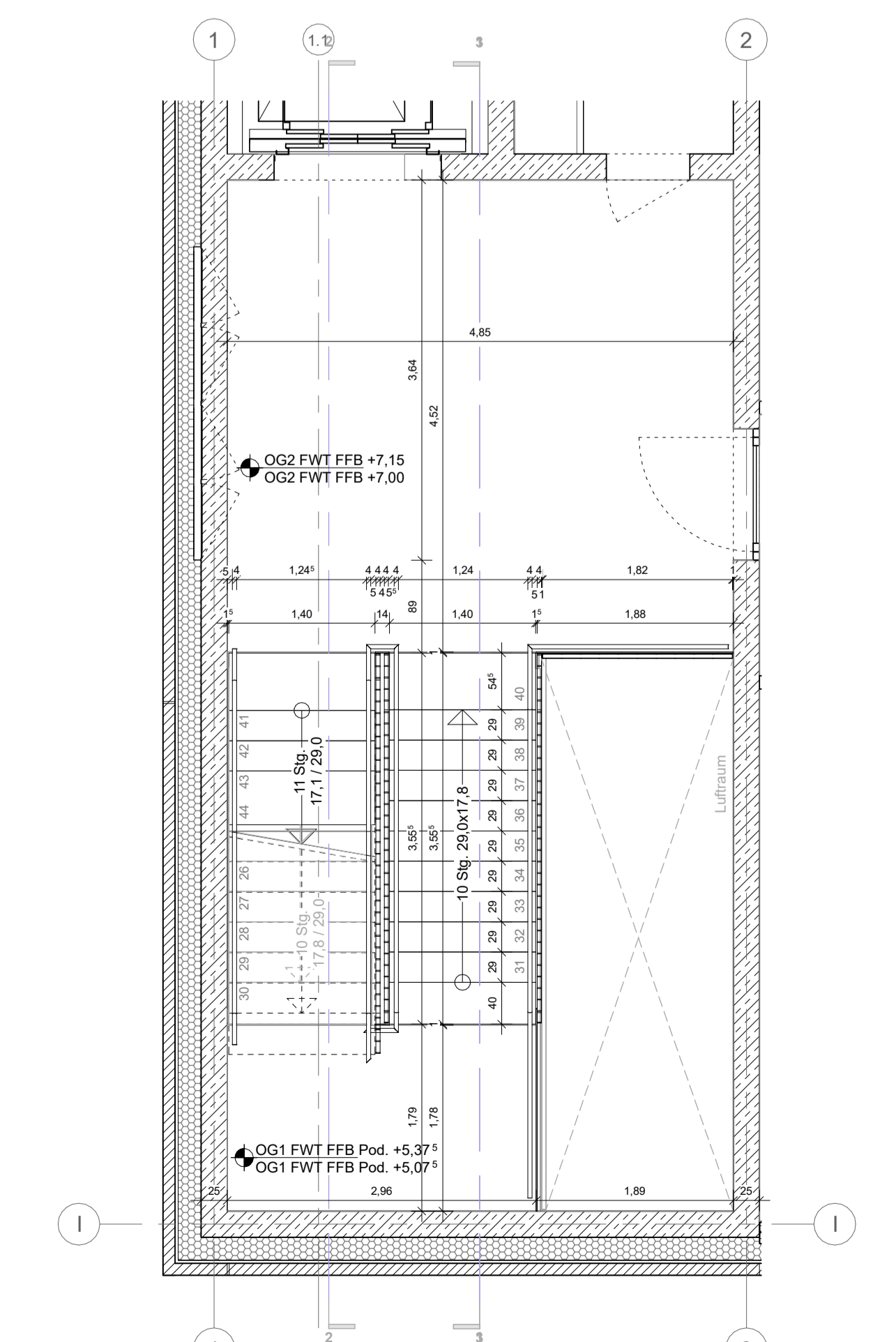

FWT - OG 02 - TH3  
M 1:50

Index	Änderungsbeschreibung	Datum	Gez. / Gepr.
A	Leistungsphase 5 WP1	12.01.2024	wa

<b>ÜBERSICHTSPLAN</b> ±0.00 = 145,70 m ü NN			
<b>Objekt</b> Hauptfeuerwache mit Rettungswache und Integrierte Leitstelle An den Kaiserthermen 1 und 3 54290 Thier		Massstab 1 : 50 Datum 08/03/2024	
<b>Planinhalt</b> Hauptfeuerwache und Rettungswache Treppe Details		Geprüft P Projektstatus P Format 1189 x 841 mm	
<b>Entwurfsverfasser</b>		Datum, Unterschrift Entwurfsverfasser	
<b>Generalplaner / Architekt</b>		Datum, Unterschrift Generalplaner / Architekt	
<b>Bauherr</b>		Datum, Unterschrift Projektmanagement Datum, Unterschrift Anbauung Datum, Unterschrift Dezernat	