

SÜDANSICHT

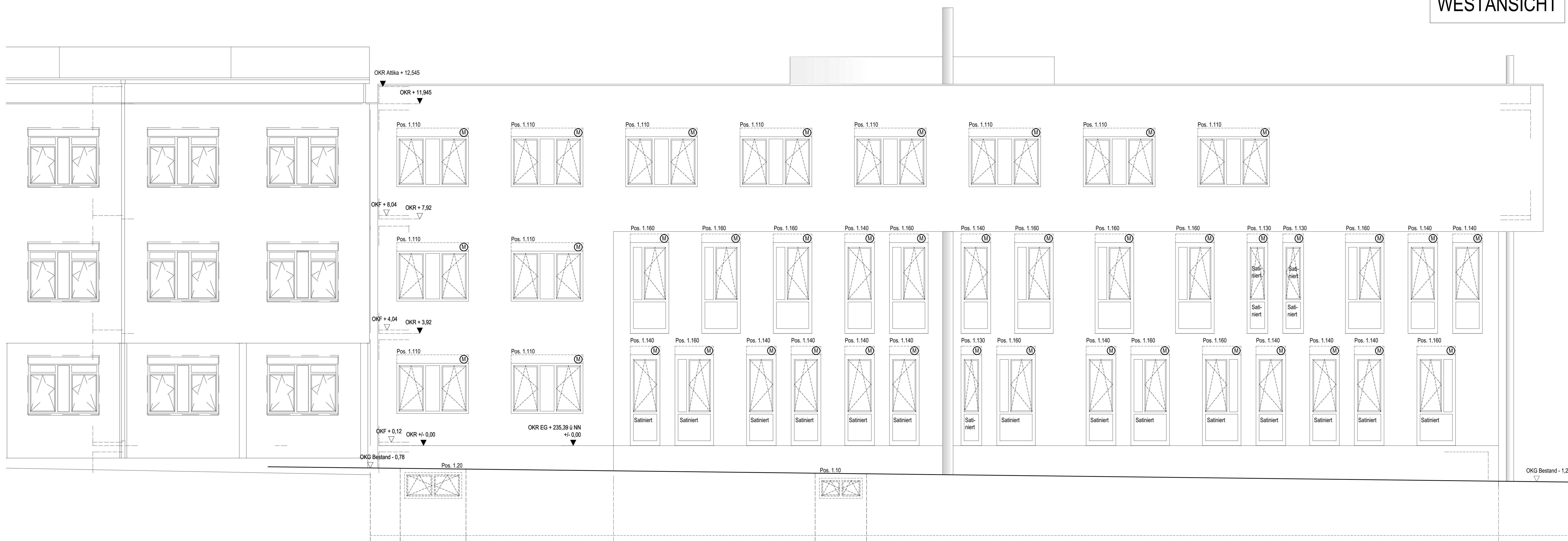

WESTANSICHT

Alle Masse beziehen sich auf OKR!
OKR +/-0,00 = 235,39 ü NN

BAUSTOFFE: Stahlbeton Neu Mauerwerk Neu Mauerwerk Bestand Trockenbau Neu Inst.-Wände Sanitär Dämmung Abbruch	FACHPLANER: Architekt: Roger Strauß Architekten Sternstraße 55 76133 Karlsruhe Tel. 0721 / 8203750 Fax 0721 / 8203751 www.architekturbuero-roger-strauss.de Realisierung: Herwig, Kassel + Partner Kaiserstraße 52 76185 Karlsruhe Tel. 0721 / 831425-0 Fax 0721 / 831425-20 info@herwig-kassel.de Statik: Ing. Büro Deleschal + Zitz Tugendstraße 1, 76185 Karlsruhe Tel. 0721 / 8190275 Fax 0721 / 8190274 info@deleschal.de Gestaltung: Steiner Consulting & Ingenieurbüro Ziegelstraße 2 76185 Karlsruhe Tel. 0721 / 8190275 Fax 0721 / 8190274 info@steiner-consulting.de Fachplanung HLBE: Dr. Ingrid Müller Planung EB, Herr Stefan Jäger Planung HLBE, Herr Christian Leppert Ludwig-Erhard-Str. 2, 76275 Ellingen Tel. 07243 / 30000 j.k@ig-rlg.de Medizinplanung: Dr. Frank Grottel Oberstraße 1 71278 Ellingen Tel. 0714 / 23072911 Fax 0714 / 23072919 g.grottel@ig-rlg.de Baugutachten / Bauwerks: Dr. rer. oec. Ingrid Müller Oberstraße 1 71278 Ellingen Tel. 0714 / 23072911 Fax 0714 / 23072919 g.grottel@ig-rlg.de
--	--

SPEZIFISCHE BEMERKUNGEN:
 Alle Masse sind vom Auftragnehmer verantwortlich zu prüfen!
 Abweichungen und Unklarheiten sind zu klären, andere Fachplaner sind
 insbesondere zu den Statikplänen und der Baubauart unverzüglich zu kontaktieren.
 Fremdanforderungen (Elektrik, Installations usw.), Behörden und Statiker sind rechtzeitig
 über Abnahme- und Einbaubereitschaft zu verständigen.
 Verantwortlich für die Ausführung der TGA - Gewerke (HLBE, Medizinische) sind nur die
 freigegebenen Pläne der jeweiligen Fachplaner!

WERKPLANUNG

SÜDANSICHT und WESTANSICHT		
BAUTEIL	PROJEKT	
Nr. 240	Nr. 240	
MITTEL	DATUM	
1:50	07.06.2018	
INDEX	ERSTELLT	
INDEX	CI	
BAUVORHABEN	Erweiterung Neurologie und Psychiatrie	
BAUGRUNDSTÜCK	Weinstrasse 100 76889 Klingenbergmünster	
BAUHERR	Pfalzkllinikum für Psychiatrie und Neurologie AdöR 76889 Klingenbergmünster	

Roger Strauß Dipl.-Ing. 76133 Karlsruhe www.architekturbuero-roger-strauss.de	Freier Architekt Reg.-Baumeister 76133 Karlsruhe Fax: 0721 8203752	herwig, kassel + partner Kassel www.herwig-kassel.de	Kaiserstraße 52 76185 Karlsruhe Tel. 0721 831425-0 Fax: 0721 831425-20 www.herwig-kassel.de
---	--	---	---

DIESER PLAN IST NACH DEM "GEBIET" MEHR UNTERSCHREIBENDE UND VERTRÄGE SCHAFFENDE: DAMAS UND SCHAFFENDE JEDER SICH DENKEN FASSUNG UNTERSCHREIBENDE SCHAFFENDE

ALLE MASSE SIND VOR ORT ZU PRÜFEN!